Fotoclub – Was geht?!

Newsletter Februar 2018

Hallo liebe „Clubberer“,

um Euch etwas auf Stand zu halten haben wir, der Vorstand, beschlossen einen monatlichen Newsletter an Euch zu verschicken. Wir erhoffen uns damit eine bessere Kommunikation und eine Erfrischung des Vereinslebens.

1. Was war?

Susanne hat mit „Blubber-Alarm“ den 3ten in Herrieden gemacht. Es war eine wundervolle Zusammenarbeit aller. DAS war richtig gutes Vereinsleben. **Danke Euch allen**.

Am Montag, den 15. Januar um 19:30 Uhr haben sich einige zum **Neujahrsempfang** in der Pizzeria Romana getroffen. Neben dem Essen wurden auch schon Planung und Vorschläge für die Ausstellung im Rathaus gemacht.

Die **Jahreshauptversammlung** am Montag, den 29. Januar um 19:30 Uhr im Café Rieß war gut besucht und sehr produktiv. Das Protokoll liegt der E-Mail als PDF bei. Die wichtigsten Termine findet Ihr in der Übersicht auf der letzten Seite.

Der Vorstand 2018

2. Was wird?

Neben zahlreichen Planungen und Vorschlägen ist als Wichtigstes zu nennen, dass es einen **Stammtisch** gibt. **Jeden ersten Montag im Monat** sehen wir uns um 19:30 Uhr in der Pizzeria Romana (Dinkelsbühler Str. 10, Bechhofen). Wir werden uns treffen zum schnattern und essen. Eure Kameras könnt ihr getrost zu Hause lassen.

Es gibt dieses Jahr erneut eine Automeile, die wir genauso wieder mit Vespa und Co. machen möchten.

Es wird zwei Themenwettbewerbe, Facebook „Thema des Monats“ und unsere Quartalswettbewerbe geben. Die Tour nach Hamburg möchten wir nachholen und einige Workshops vom letzten Jahr stehen heuer wieder auf dem Plan.

Aber dazu auf den Stammtischen und den Quartalswettbewerben mehr.

Fotoclub – Was geht?!

3. Die Bilder des Jahres 2017

Mit jeweils einem **Schnitt von 8,0** haben Oliver und Nadja die Bilder des Jahres geliefert:

Über den Wolken (Oliver)

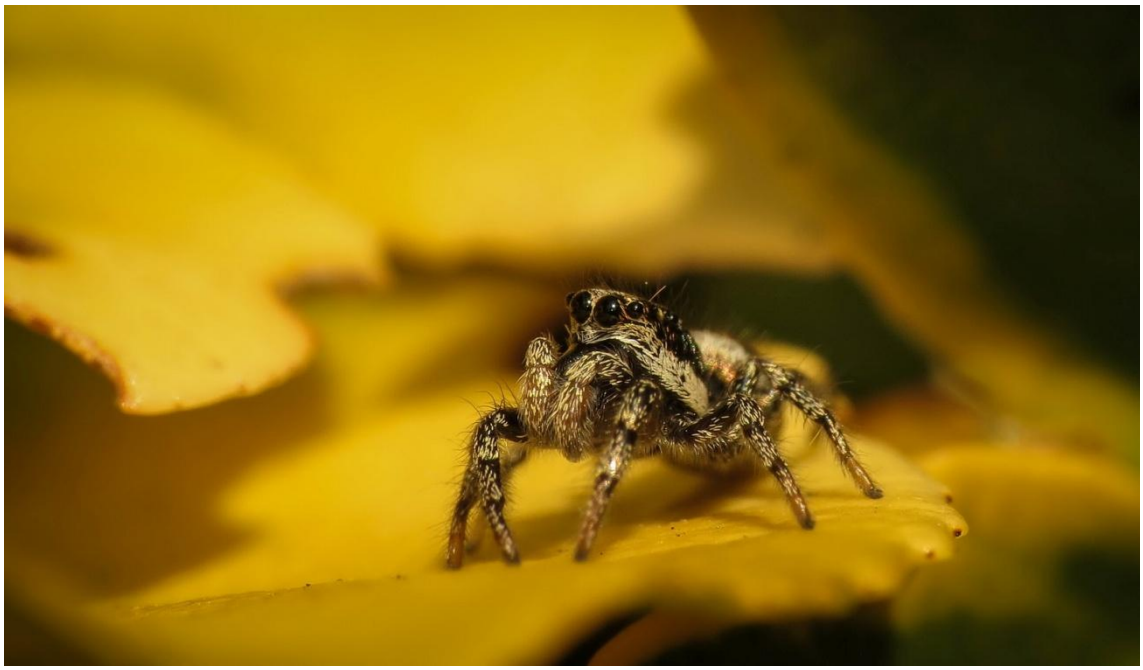

Glubschaugen (Nadja)

Foto- & Filmclub

Markt Bechhofen an der Heide

Fotoclub – Was geht?!

4. Übersicht der kommenden Termine Februar/März

Stammtisch

Datum/Zeit	Mo 05.02.'18 19:30 Uhr
Bemerkung	- - -
Pate	Der Vorstand
Ort	Pizzeria Romana (Dinkelsbühler Str. 10, Bechhofen)

Hängen "BEST SHOTS"

Datum/Zeit	Do 15.02.'18 16:00 Uhr
Bemerkung	2-3 Bilder je Teilnehmer; motiv- & bemassungsfrei
Pate	Der Vorstand
Ort	Rathaus Bechhofen (Martin-Luther-Platz 1, Bechhofen)

Vernissage "BEST SHOTS"

Datum/Zeit	Mi 21.02.'18 17:30 Uhr
Bemerkung	BGM Schnotz eröffnet sie für/mit uns
Pate	Der Vorstand
Ort	Rathaus Bechhofen (Martin-Luther-Platz 1, Bechhofen)

Stammtisch

Datum/Zeit	Mo 05.03.'18 19:30 Uhr
Bemerkung	- - -
Pate	Der Vorstand
Ort	Pizzeria Romana (Dinkelsbühler Str. 10, Bechhofen)

Liebe Grüße und Gut Licht!
Susanne, Gerhard & Chris