# Fotoclub – Was geht?!

*Newsletter Juli 2018*

Hallo liebe „Clubberer“,

um Euch etwas auf Stand zu halten haben wir, der Vorstand, beschlossen einen monatlichen Newsletter an Euch zu verschicken. Wir erhoffen uns damit eine bessere Kommunikation und eine Erfrischung des Vereinslebens.

## 1. Was war?

Automeile, Fotoreise Hamburg und Bürgerfest - was für ein Monat. Die Jahre zuvor haben wir versucht eine Sommerpause zu halten und sehen nun wie anstrengend es sein kann. Aber wir haben es gerockt. Vielen lieben Dank allen Helfern.

Am 3ten Juni war der Beginn unseres Greenscreen-Shootings zur **Automeile** mit etlichen Problemen leicht verspätet am Start. Der Aufbau und die Testbilder zum gewählten Setup gingen noch reibungslos. Ein Stromausfall mit PC-Crash haben uns dann jedoch arg gelähmt und wir mussten die ersten Interessenten leider auf einen späteren Zeitpunkt vertrösten. Es gab viele Helfer rund um die Uhr und am Ende des Tages gab es 43 Bilder an die Besucher zu mailen. Die Vereinskasse hat nicht wirklich geklingelt aber man hat Flagge gezeigt. Die Organisation und Feinplanung hat Oliver im Alleingang erledigt. Ein herzliches Dankeschön auch nochmal hier an dieser Stelle.

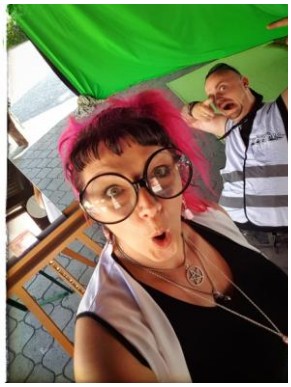

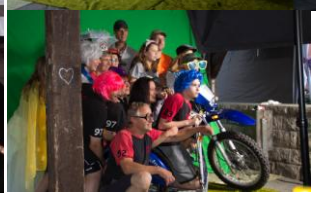
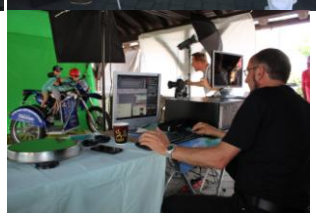

# Fotoclub – Was geht?!

Freitag den 8ten Juni ging es los zur **Fotoreise Hamburg**. Fünf Fotografen, zwei Hunde und über 30 Grad. Es war ein gutes Training mit vollbewaffneten Rucksäcken Hamburg zu durchstreifen. Hauptaugenmerk war die Speicherstadt und der Hafen. Es ist unmöglich Hamburg an drei Tagen zu schaffen und schon gar nicht mit Fotografen. Das Bildmaterial reicht mit Sicherheit für einen Bilderschauabend ... jedoch bitte erst wieder wenn es kühler wird.

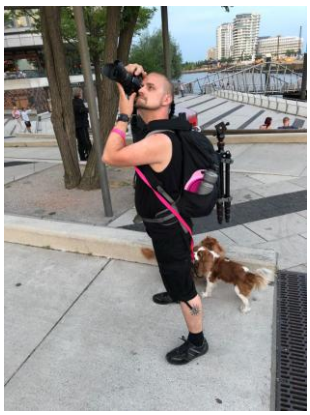

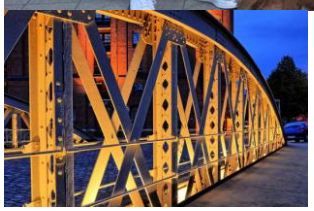
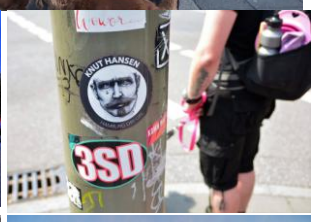

# Fotoclub – Was geht?!

Das **Bürgerfest** konnten wir als Verein einen kleinen Beitrag leisten und beim auf- und Abbau der Stände helfen. Leichte Koordinationsprobleme wurden spontan und flexibel in der WhatsGruppe gelöst und am Samstag den 3oten Juni war die Delegation von 2 Leuten vor Ort. Vielen Dank Euch und auch den Abbauern vom Sonntag.

Als ob das noch nicht genug war hatte der ein oder andere auch noch Zeit für die wirklich wichtigen Dinge: einfach mal rausgehen und **DAS Bild** schießen. Herzlichen Glückwunsch Gerhard zu so tollen Motiven und ein noch besseren Umsetzung.

Freitag, 29. Juni 2018 — LOKALES — FLZ Nr. 147

### Eine-Welt-Laden heute länger geöffnet

HERRIEDEN – Anlässlich der Zehn-Jahres-Feier des Vereins „Aragua" im Herrieder Pfarrheim ist der Eine-Welt-Laden am heutigen Freitag, 29. Juni, von 14.30 Uhr bis 20 Uhr und somit zwei Stunden länger als üblich geöffnet.

### Königsproklamation

ELBERSROTH – Die Elbersrother Schützen proklamieren am morgigen Samstag, 30. Juni, ihre Regenten. Treff zur Abholung der Könige ist um 18 Uhr am Schützenhaus. Ab 20 Uhr steigt hier die Königsfeier, in deren Rahmen auch die Siegerehrung des Vereinspokalschießens stattfindet.

### Monatswanderung

BECHHOFEN – Die Sektion Hesselberg im Deutschen Alpenverein ruft am morgigen Samstag, 30. Juni, zur Monatswanderung. Treffpunkt ist um 16 Uhr am Festplatz in Bechhofen. Marschiert wird zirka zwei Stunden. Anschließend geht es zum Bürgerfest. Festes Schuhwerk und der Witterung entsprechende Kleidung werden empfohlen.

### Schnuppertag im Musikforum

BECHHOFEN – Das Musikforum Bechhofen ruft am morgigen Samstag, 30. Juni, ab 9.30 Uhr zum Schnuppertag. Für alle interessierten Kinder im Vor- und Grundschulalter gibt es einen zirka zweistündigen Rundgang durch die Räume in der Pestalozzistraße 11. Dabei können die Mädchen und Jungen verschiedene Instrumente kennenlernen und unter Anleitung selbst ausprobieren. Voranmeldungen sind unter Telefon 09822/605200 möglich.

### Bürgerfest in Bechhofen

BECHHOFEN (rd) – Am morgigen Samstag, 30. Juni, wird ab 18 Uhr auf dem Marktplatz in Bechhofen das Bürgerfest gefeiert (bei ungünstigem Wetter im Feuerwehrgerätehaus). Neben Live-Musik gibt es kulinarische Spezialitäten. Neben der Gemeinde wirken die Wehren von Bechhofen, Birkach, Kaudorf, Sachsbach und Reichenau, die Alpenvereinssektion, der Sportkegelklub, der Schützenverein „Einigkeit", der CSU-Ortsverband, die Freien Wähler, der Foto- und Filmclub, der Radfahrerverein „Adler" und der Tennisverein Lettenmühle mit.

*Vollmondnacht* gesehen in Bechhofen. Foto: Gerhard Rieß

„Die schöne Müllerin" in Mörsach

Motorradfahrer auf Wallfahrt

# Fotoclub – Was geht?!

Weil die Temperaturen auch andere rauslockten ging der **Yoga-Kurs** von Antje und Oliver an den Pool. Was natürlich auch wieder auf die Speicherkarte gebannt werden musste.

**Eine dominante Farbe 3 von Antje Finsterer**

Siegerin im **Monatswettbewerb „Eine dominaten Farbe“** wurde mit 13 Punkten Vorsprung Antje.

Über die 18 eingereichten Bilder von 6 Teilnehmern haben 7 Mitglieder abgestimmt.

Als bestes Bild wurde *„Eine dominante Farbe 3“* von **Antje Finsterer** bewertet.

Herzlichen Glückwunsch Antje.

# Fotoclub – Was geht?!

Der **facebook-Themenwettbewerb „gebrochen“** ist zu Ende gegangen. Bitte bewertet bis zum 7ten in unserem neuen Bewertungsportal die Beiträge. Es darf jeder bewerten – auch wenn er/sie selbst keine Bilder eingereicht hat.

➔ http://fb-contest.ffc-bechhofen.de

*Das Sicherheitskennwort bekommt ihr per Whatsapp in der Gruppe oder einfach per Nachricht an Chris im facebook zu erfragen.*

Das neue Thema für den Monat Mai lautet: „**kopfüber**“. Einsendeschluss ist wie immer der Letzte des Monats. Alle weiteren Bilder und gespielten Themen findet Ihr wie immer auf:
➔ ffc-bechhofen.de/facebook.

# Fotoclub – Was geht?!

## 2. Was wird?

Am Samstag den 7ten Juli um 14:00 Uhr findet der **TfP-Shooting Fotowalk Ansbach** statt.

Die Buschtrommeln haben einige vereinseigene und vereinsfremde Fotografen und 10 bestätigte Models zusammengerufen. Wir treffen uns am Anscavallo vor der Residenz und dann heisst es Feuer frei.

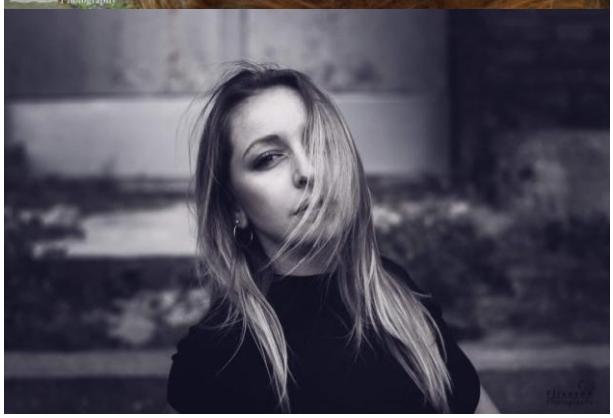

# Fotoclub – Was geht?!

Antjes **Modell-Shooting** mit tollen Frisuren und Make-up benötigt noch immer einen zuverlässigen Studiotermin um mit der Feinplanung beginnen zu können. Anmeldung und Diskussion gern auf den Stammtischen und Wettbewerbstreffen. Folgende Termine stehen zur Auswahl:

Samstag 28.07.'18

Samstag 04.08.'18

Samstag 25.08.'18

Oder die jeweiligen Sonntage danach …

*Liebe Grüße und Gut Licht!*
*Susanne, Gerhard & Chris*

# Fotoclub – Was geht?!

## 3. Übersicht der kommenden Termine Juli/August

### Fotowalk Ansbach

| | |
|---|---|
| **Datum/Zeit** | Sa 07.07.'18 14:00 Uhr |
| **Bemerkung** | |
| **Pate** | Chris Finsterer |
| **Ort** | Anscavallo vor der Residenz |

### Stammtisch

| | |
|---|---|
| **Datum/Zeit** | Mo 06.08.'18 19:30 Uhr |
| **Bemerkung** | - - - |
| **Pate** | Der Vorstand |
| **Ort** | Pizzeria Romana (Dinkelsbühler Str. 10, Bechhofen) |