Fotoclub – Was geht?!

Newsletter Dezember 2018

Hallo liebe „Clubberer“,

um Euch etwas auf Stand zu halten haben wir, der Vorstand, beschlossen einen monatlichen Newsletter an Euch zu verschicken. Wir erhoffen uns damit eine bessere Kommunikation und eine Erfrischung des Vereinslebens.

1. Was war?

Was für ein Monat. Wir haben die Zeit richtig gut genutzt und doch der trüben Tage eine Menge Mitglieder vor die Tür gelockt.

Durch unsere neuen Mitglieder sind wir nun auch in den Nachbargemeinden unterwegs. So auch zu einem „**Workshop Lightpainting**“ in Dinkelsbühl. Als Gast hatten wir Alena Schmid. Was für Bilder entstanden sind findet ihr in der Galerie auf https://www.facebook.com/FotoclubBechhofen/ oder http://ffc-bechhofen.de/workshop-lightpainting-in-dinkelsbuehl/ . Ein Video von Alex zeigt auch mal das Geheimnis hinter der Magie.

Das Video – bitte mit dem Handy scannen

Unser persönliches Highlight war allerdings „**Cars ‚n Curves 2018**“. Eine fixe Idee am Anfang des Monats hat sich zu einem fulminanten Event entwickelt.

Fotoclub – Was geht?!

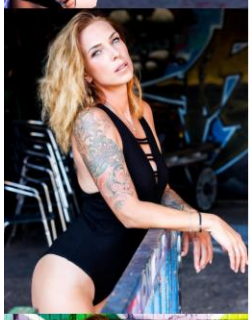

ffc-bechhofen.de

Cars & Curves 2018

FFC ONLY

Wir können alle Clubmitglieder zu einem einzigartigen Fotoshooting nach Burgoberbach einladen.
David Miller lässt uns kostenfrei in seiner Werkstatt und seinem Grundstück US-Cars und US-Bikes ablichten.
Dank Alex haben wir auch schon zwei Damen - Aniko und Sonja, die mit nicht allzu viel Klamotten auch gern für uns posieren werden.
Make-Up-Artist wird Antje sein.

Wann:

Samstag, 17.11.2018 ab 15:00 Uhr

Wo:

Miller US Cars and Bikes
Sandäckerweg 1, 91595 Burgoberbach

Was:

Portrait-, Street- und Modelfotografie

Wie:

Anmeldung beim Vorstand und dann mit der eigenen Ausrüstung pünktlich anrücken

Fotoclub – Was geht?!

Drei Models, eine Visagistin, eine Garage voller amerikanischer Träume in Chrome und Stahl.

Der Umgang und Aufbau mit Blitzanlagen, Reden und Positionieren von Models. Andi hat uns viel beibringen können. Soviel steht fest: Das machen wie 2019 nochmal. Schließlich möchte David einen Kalender für und von seines „Miller Customs“.

Fotoclub – Was geht?!

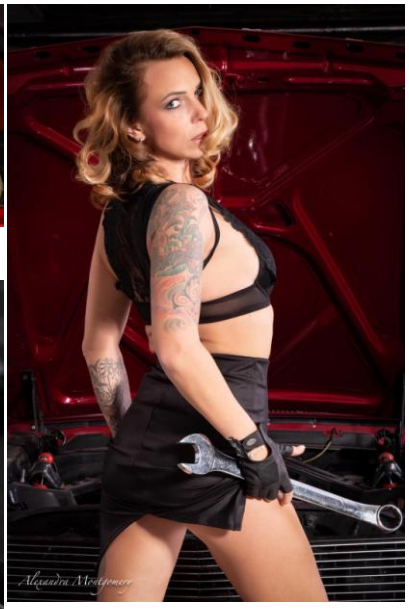

Fotoclub – Was geht?!

Der Monat November hat auch wieder neue Mitglieder hervorgebracht. Drei Herren werden uns in Zukunft unterstützen.

Calvin Montgomery

Mein Name ist Calvin Montgomery, ich bin seit 2010 in Deutschland, verheiratet und habe 4 Kinder. Seit diesem Jahr interessiere ich mich immer mehr für die Fotografie und hoffe, noch viel von euch lernen zu können. Ich freue mich auf viele Workshops und Aktivitäten mit euch.

Bastian Glückselig

Hi, ich bin Bastian Glückselig, 41 und fotografiere seit 20 Jahren. Begonnen habe ich unter Wasser und habe die Fotografie immer weiter ausgebaut. Ich liebe Landschaften und natürlich Unterwasser, mag freundliche Portraits und fotografiere Akte eher provokant als "stilvoll". Ich freue mich auf viele nette Leute, um gemeinsam der Fotografie zu frönen, zu fachsimpeln und voneinander zu lernen.

Martin Kroder

Servus!
Mein Name ist Martin Kroder (37).
Ich war schon immer fotobegeistert, aber habe mich erst
2017 aufgerafft und etwas in Fotoausrüstung investiert. Durch Zufall bin ich auf den Fotoclub Bechhofen gestoßen und freue mich auf gemeinsame Touren, Tipps und Anregungen um mich fotografisch weiterentwickeln zu können.

Fotoclub – Was geht?!

Wettbewerbe gab es natürlich auch. Der letzte **Quartalswettbewerb** hat mit einer Woche Verspätung stattgefunden. Der Krankenstand macht auch vor dem Club nicht halt. Zu Gast war abermals Alena.

Als beste Bilder mit einem Schnitt von 9,8 von 10 möglichen Punkten wurden **Winding your way down in Baker Street von Bastian Glückselig**

Winding your way down in Baker Street

und silent beauty von Tobias Koller bewertet.

Fotoclub – Was geht?!

Gesamtsieger nach Punkten wurde Bastian Glückselig. Der Gesamtsieger und Bild des Jahres werden wir zur Jahreshauptversammlung bekannt geben.

Die Bilder zur **Herriedener Ausstellung** haben wir gemeinschaftlich am Stammtisch ausgesucht und sind nun schon gedruckt im Hause. Um die Gestaltung und Aufhängung in Herrieden am 15. Dezember wird sich bereits gekümmert.

Sieger im **Monatswettbewerb „Schwarz/Weiß Portrait“** wurde die Familie Finsterer.

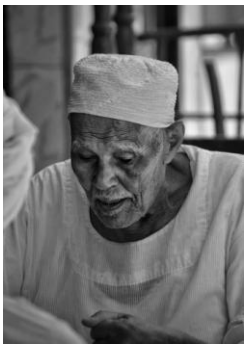

Der facebook-Wettbewerb Oktober wurde von 5 Mitgliedern des Clubs bestritten.

Über die 11 eingereichten Bilder haben 8 Mitglieder abgestimmt.

Jeweils 10 Gesamtpunkte erzielten die Gewinnerbilder.

Der **facebook-Themenwettbewerb „Türen und Tore“** ist zu Ende gegangen. Bitte gebt eure Bewertungen hierzu auf unserem Bewertungsportal ab.

➔ http://fb-contest.ffc-bechhofen.de

Das Sicherheitskennwort bekommt ihr per Whatsapp in der Gruppe oder einfach per Nachricht an Chris im facebook zu erfragen.

Das neue Thema für den Monat November lautet: „**Typisch Dezember**“. Einsendeschluss ist wie immer der Letzte des Monats. Alle weiteren Bilder und gespielten Themen findet Ihr wie immer auf:
➔ ffc-bechhofen.de/facebook.

Fotoclub – Was geht?!

2. Was wird?

Der **Weihnachtsstammtisch** mit ***Schrott-Wichteln*** steht im 3ten Dezember an.

Am Montag, den 17.12. können Bilder zum **Themenwettbewerb „Ländliche Szenen“** abgegeben werden. Wir wissen noch nicht ob wir selbst oder einen anderen Club bitte zu jurieren. Jeder kann 5 Bilder aus seinem Archiv zur Bewertung einreichen. Bitte per Mail an den Vorstand oder per USB-Stick abgeben.

Im Januar haben wir den Neujahrsempfang, Jahreshauptversammlung mit Preisverleihung der Gewinner 2018, Jahresplanung und Rückblick auf unser Wirken 2018.

Bitte beachtet, dass die Termine im kommenden Jahr nicht mehr montags sondern dienstags stattfinden werden. Unser Vorstand Gerhard wird sein Amt im Gemeinderat am Anfang der Woche wahrnehmen und wir nutzen die Gelegenheit den Dienstag zum Fototag zu machen.

Liebe Grüße und Gut Licht!
Susanne, Gerhard & Chris

Fotoclub – Was geht?!

3. Übersicht der kommenden Termine Dezember/Januar

Weihnachts-Stammtisch

Datum/Zeit	Mo 03.12.'18 19:30 Uhr
Bemerkung	- - -
Pate	Der Vorstand
Ort	Pizzeria Romana (Dinkelsbühler Str. 10, Bechhofen)

Abgabe Themenwettbewerb

Datum/Zeit	Mo 17.12.'18 20:00 Uhr
Bemerkung	5 Bilder zum Thema „Ländliche Szenerie“
Pate	Der Vorstand
Ort	Per Mail oder USB-Stick beim Vorstand abzugeben

Stammtisch

Datum/Zeit	Di 08.01.'19 19:30 Uhr
Bemerkung	- - -
Pate	Der Vorstand
Ort	Pizzeria Romana (Dinkelsbühler Str. 10, Bechhofen)

Neujahrsempfang

Datum/Zeit	Di 15.01.'19 19:30 Uhr
Bemerkung	- - -
Pate	Der Vorstand
Ort	Pizzeria Romana (Dinkelsbühler Str. 10, Bechhofen)

Jahreshauptversammlung

Datum/Zeit	Di 29.01.'18 19:30 Uhr
Bemerkung	Mit Neuwahlen
Pate	Der Vorstand
Ort	Café Rieß (Dinkelsbühler Str. 6, Bechhofen)