Fotoclub – Was geht?!

Newsletter Juli 2019

Hallo liebe „Clubberer“,

um Euch etwas auf Stand zu halten haben wir, der Vorstand, beschlossen einen monatlichen Newsletter an Euch zu verschicken. Wir erhoffen uns damit eine bessere Kommunikation und eine Erfrischung des Vereinslebens.

1. Was war?

Sommerpause, Ferien, Urlaub, Arbeit … wir alle hatten viel um die Ohren und wenig Zeit um in Sachen Fotografie tätig zu werden. Deshalb nun nach 4 Monaten mal wieder ein Update.

Leider ist unser „**Jubilar Walter Böse**“ mit seinem 85ten eben deshalb auch uns durch die Lappen gegangen. „*Mea culpa – mea maxima culpa*“. Gerhard hat in unser allem Namen nachträglich mit einem kleinen Geschenk persönlich die Gratulationen nachgereicht. **Alles Gute Walter!**

Die Quartalswettbewerbe I und II wurden extern vergeben und sind auch schon zurück. So kommen wir auf folgende Endergebnisse:

Der „**I. Quartalswettbewerb 2019**“ wurde von sieben Mitgliedern bestritten. Die besten Bilder mit durchschnittlich 9,0 Punkten lieferten Alexandra Mendez-Montgomery und Bastian Glückselig. Gesamtsiegerin nach Punkten wurde Alexandra Mendez-Montgomery.

Der „**II. Quartalswettbewerb 2019**“ wurde sogar von zehn Mitgliedern bestritten. Hier gingen das beste Bild und der Gesamtsieg an Tobias Koller.

Wir bedanken uns recht herzlich beim Fotoclub Feuchtwangen und den Fotofreunden Weidenbach für ihre Bewertungen – Wir danken Euch 😄.

Fotoclub – Was geht?!

Siegerbild Q1/2019

"swan family" Alexandra Mendez-Montgomery

Siegerbild Q1/2019

"Supermond" Bastian Glückselig

Siegerbild Q2/2019

"Residenz" Tobias Koller

Unsere **Monatswettbewerbe** in facebook wurde nur teilweise in Anspruch genommen und von den drei gespielten Themen März bis Juni konnten nur zwei bepunktet werden. Wie immer galten folgende Kriterien zu erfüllen:

- 3 Bilder zum jeweiligen Thema

- keine Archivbilder

- gepostet in der facebook-Gruppe innerhalb des Monats

Bild des Monats März 2019 lieferte uns Chris Finsterer mit „**atemberaubende Landschaften 3**“ gewertet und im April 2019 setzte sich Tobias Koller mit „Architektur 1“ auf Rang 1.

Herzlichen Glückwunsch Chris & Tobias

Siegerbild Thema des Monats 03/2019

Atemberaubende Landschaften 3 – Chris Finsterer

Siegerbild Thema des Monats 04/2019

Architektur 1 - Tobias Koller

Die **alljährliche gemeinsame Tour** ging heuer nach **Paris**. Natürlich wird es eine Fotoshau geben. Hier erstmal ein kleiner Eindruck.

Foto- & Filmclub

Markt Bechhofen an der Heide

Fotoclub – Was geht?!

Fotoclub – Was geht?!

Antje hatte seit langer Zeit den Wunsch ausgefallene Make-Ups und Frisuren zu shooten. Rausgekommen ist das „**Black ‘n White**“ mit leider nur zwei von drei Models. Das erste Model mußte; nach langwieriger Terminfindung von drei Models und sechs Fotografen; absagen. Der Ersatz wurde am Tag des Shootings krank. Und das Wetter war natürlich auch mit Starkregen angesagt.

Wir haben es trotzdem gerockt.

Fotoclub – Was geht?!

Ausflüge bei besserem Wetter haben wir aber auch gemacht. Wir sind **zum Autofreien Tag nach Dinkelsbühl** (mit dem Auto) gefahren. Zwei unfreiwillig-freiwillige Models waren auch schnell gefunden.

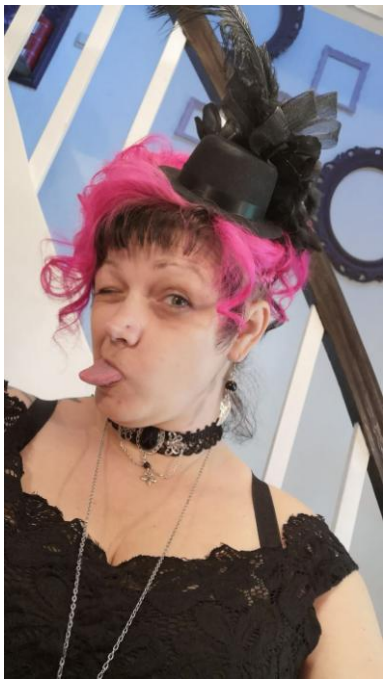

Begleitet hat und Alena. Viele kennen Sie bereits, doch nun ist sie auch offizielles Mitglied.

Willkommen Alena.

Fotoclub – Was geht?!

Noch bis zum 18. Juli kann die **Ausstellung im Rathaus** besucht werden. Die Presse hat die Werbetrommel gut gerührt.

WOHIN HEUTE

Montag, 20.05.19

NAMENSTAGE

Evangelisch: Samuel Hebich; katholisch: Bernhard, Elfriede

AUSSTELLUNGEN

Feuchtwangen, 14 bis 18 Uhr, „Sommerliche Vielfalt" – Sommerausstellung der Freizeitkünstler, Kleine Galerie, Kirchplatz 2 (bis 1. September).

Bechhofen, 8 bis 12.30 Uhr und 13.30 bis 16 Uhr, „schwarz/weiß" – Fotoausstellung des Foto- und Filmclubs Bechhofen, Rathaus, Martin-Luther-Platz 1 (bis 18. Juli).

Bechhofen, 10 bis 12 Uhr und 14 bis 16 Uhr, „Kunterbunte Kinderkunst" – Arbeiten von Schülern der Grund- und Mittelschule Bechhofen sowie von Roland Mayer, Pinsel- und Bürstenmuseum, Dinkelsbühler Straße 23 (bis 3. Juni).

ÖFFNUNGSZEITEN

Dinkelsbühl, 9 bis 12 Uhr, „Bürgergemeinschaft Hand in Hand – Dinkelsbühl Stadt und Land", Stadtjugendpflege, Bauhofstraße 41.

Dinkelsbühl, 9 bis 18 Uhr, Touristik-Service, Altrathausplatz 14.

Dinkelsbühl, 10 bis 18 Uhr, Rot-Kreuz-Gebrauchtwarenhof, Josef-Greiner-Straße 2.

Dinkelsbühl, 13 bis 17 Uhr, Stadtbücherei, Segringer Straße 2.

Der Schwarz-Weiß-Fotografie ist eine Ausstellung gewidmet, die noch bis 18. Juli im Bechhöfer Rathaus am Martin-Luther-Platz zu sehen ist. Die Arbeiten stammen von Mitgliedern des örtlichen Foto- und Filmclubs. Zugänglich ist die Schau zu den Öffnungszeiten des Rathauses. Das Foto zeigt eine Aufnahme von Oliver von Guérard mit dem Titel „Abgetaucht ins Glück". Foto: Oliver von Guérard

HILFE IM NOTFALL

Polizei	110
Inspektion Dinkelsbühl	09851/57190
Inspektion Feuchtwangen	09852/67150
Leitstelle für Feuerwehr und Rotes Kreuz	112
Stadtwerke DKB	09851/5720-0
Stadtwerke FEU	09852/904-333
N-Ergie (Strom)	01802/713538
N-Ergie (Gas)	01802/713600
Elektro-Notdienst	09851/2700 09835/229
Ökumenische Telefonseelsorge	0800/1110111 oder 0800/1110222
Frauenhaus	0981/95959
Hospiz-Gruppe	0171/1814517
Präventionsambulanz der Klinik für Forensische Psychiatrie	0981/4653-2360
Tierheim Nördlingen	09081/1388

SOZIALE DIENSTE

Beratungen und Informationen in sozialen Angelegenheiten:

Caritas Herrieden	09825/923880
Diakonisches Werk Dinkelsbühl-Wassertrüdingen	09851/57640
Diakonisches Werk Feuchtwangen	09852/1886
Kiss – Kontakt- und Informationsstelle für Selbsthilfegruppen	0981/9722480
Sozialverband VdK Dinkelsbühl	09851/2303
Feuchtwangen	09852/2360

ÄRZTE UND APOTHEKEN

WOHIN HEUTE

Montag, 08.07.19

NAMENSTAGE

Evangelisch: Kilian; katholisch: Kilian, Edgar, Eugen, Bettina

DIE FLZ GRATULIERT

Herrieden – Herrn Eduard Herrmann, Niederdombach 1, zum 87. Geburtstag.

AUSSTELLUNGEN

Feuchtwangen, 14 bis 18 Uhr, „Sommerliche Vielfalt" – Sommerausstellung der Freizeitkünstler, Kleine Galerie, Kirchplatz 2 (bis 1. September).

Bechhofen, 8 bis 12.30 Uhr und 13.30 bis 16 Uhr, „schwarz/weiß" – Fotoausstellung des Foto- und Filmclubs Bechhofen, Rathaus, Martin-Luther-Platz 1 (bis 18. Juli).

Bechhofen, 10 bis 12 Uhr und 14 bis 16 Uhr, Aquarelle und Acrylbilder von Christine Brandstätter, Deutsches Pinsel- und Bürstenmuseum, Dinkelsbühler Straße 23 (bis 11. August).

KLEINKUNST

Dinkelsbühl, 19.30 Uhr, „Obacht Miller – se return of se normal one" – Kabarett mit Rolf Miller, Landestheater Dinkelsbühl, Freilichttheater am Wehrgang, Altrathausplatz 12.

MUSEEN

Dinkelsbühl, 9 bis 18 Uhr, „Haus der Geschichte – Von Krieg und Frieden", Altrathausplatz 14.

Dinkelsbühl, 10 bis 18 Uhr, Museum 3. Dimension, Nördlinger Tor.

ÖFFNUNGSZEITEN

Dinkelsbühl, 9 bis 12 Uhr, „Bürgergemeinschaft Hand in Hand – Dinkelsbühl Stadt und Land", Stadtjugendpflege, Bauhofstraße 41.

Dinkelsbühl, 9 bis 18 Uhr, Touris-

Noch bis Donnerstag, 18. Juli, zeigen Mitglieder des Foto- und Filmclubs Bechhofen im Rathaus Bilder zum Thema „schwarz/weiß". Zugänglich ist die Schau zu den Öffnungszeiten des Rathauses – heute von 8 bis 12.30 Uhr sowie von 13.30 bis 16 Uhr. Das Foto zeigt eine Aufnahme von Alexandra Mendez-Montgomery mit dem Titel „The Photographer". F.: Alexandra Mendez-Montgomery

Dinkelsbühl, 21 Uhr, Rundgang mit dem Nachtwächter, Münster St. Georg.

Feuchtwangen, 18 Uhr, Treffen der Selbsthilfegruppe „Pusteblume" für seelische Gesundheit, Haus der Diakonie, Kirchplatz 1.

Bechhofen, 9 Uhr, Eltern-Kind-Gruppe, Gemeindehaus, Fettingerstraße 4.

Herrieden, 18 Uhr, Probe des Stifts-Jugend-Chors mit Band, Pfarrheim.

THEATER

Feuchtwangen, 11 Uhr, Premiere „Kleider machen Leute" – Theaterprojekt für Jugendliche und Erwachsene nach Gottfried Keller, Kreuzgangspiele, Nixelgarten.

VEREINE

Feuchtwangen, 16.30 bis 17.30 Uhr, Wirbelsäulengymnastik des Turn- und Sportvereins (TuS), Sportstudio Vitalis.

Feuchtwangen, 20 bis 21 Uhr, Fitness- und Aerobic-Training, Turnabteilung, TuS, Ballspielhalle.

Herrieden, 15.45 bis 16.45 Uhr, Gymnastik „Fit in die zweite Lebenshälfte", Sportgemeinschaft Herrieden und Katholisches Bildungswerk Landkreis Ansbach, Turnhalle Grund- und Mittelschule, Steinweg 8.

Sinbronn, 17.30 bis 19 Uhr, Klettern für die Generation „50+"; 18.30 bis 21 Uhr, Klettern für Anfänger und Fortgeschrittene, Deutscher Alpenverein (DAV), Sektion Dinkelsbühl, ehemalige Trafostation.

Weidelbach, 19 Uhr, Kirchweihbetrieb, Schützenverein Eichelgarten, Schützenhaus.

IN DER NACHBARSCHAFT

Ansbach, 9 bis 17 Uhr, Ausstellung mit intuitiver Kunst von Christa Stiegler und Skulpturen von Helmut Stiegler, Gotische Halle im Stadthaus, Johann-Sebastian-Bach-Platz 1 (bis 5. August).

Ansbach, 10 bis 17 Uhr, Markgra-

HILFE IM NOTFALL

Polizei	110
Inspektion Dinkelsbühl	09851/57190
Inspektion Feuchtwangen	09852/67150
Leitstelle für Feuerwehr und Rotes Kreuz	112
Stadtwerke DKB	09851/5720-0
Stadtwerke FEU	09852/904-333
N-Ergie (Strom)	01802/713538
N-Ergie (Gas)	01802/713600
Elektro-Notdienst	09852/6169747 09852/6728-0
Ökumenische Telefonseelsorge	0800/1110111 oder 0800/1110222
Frauenhaus	0981/95959
Hospiz-Gruppe	0171/1814517
Präventionsambulanz der Klinik für Forensische Psychiatrie	0981/4653-2360
Tierheim Nördlingen	09081/1388

SOZIALE DIENSTE

Beratungen und Informationen in sozialen Angelegenheiten:

Caritas Herrieden	09825/923880
Diakonisches Werk Dinkelsbühl-Wassertrüdingen	09851/57640
Diakonisches Werk Feuchtwangen	09852/1886
Kiss – Kontakt- und Informationsstelle für Selbsthilfegruppen	0981/9722480
Sozialverband VdK Dinkelsbühl	09851/2303
Feuchtwangen	09852/2360

ÄRZTE UND APOTHEKEN

Ärztlicher Bereitschaftsdienst unter der Telefonnummer 116117

Bereitschaftsdienst der Apotheken: die Avie-Apotheke im Luitpoldcenter in Dinkelsbühl (Telefonnummer 09851/582215) und die Stadt-Apotheke in Herrieden (Telefonnummer 09825/306)

FLZ-TELEFONNUMMERN

Sammelnummer der FLZ Ansbach
Nürnberger Straße 9-17
91522 Ansbach

Die Helfer zum Abbau werden am Freitag, ab 15:00 erwartet😃.

Fotoclub – Was geht?!

2. Was wird?

Fotoclub – Was geht?!

Alle Termine findet ihr auch online unter http://ffc-bechhofen.de bzw. die Veranstaltungshinweise im Facebook unter https://www.facebook.com/FotoclubBechhofen/ .

*PS: Auf unserer Homepage können Termine auch für's Smartphone unter http://ffc-bechhofen.de/download/ als *.ics heruntergeladen werden.*

Liebe Grüße und Gut Licht!
Susanne, Gerhard & Chris

Fotoclub – Was geht?!

3. Übersicht der kommenden Termine Juli/August

Ende der Ausstellung

Datum/Zeit	Do 18.07.'19	18:00 Uhr
Bemerkung	Titel: "schwarz / weiß"	
Pate	Der Vorstand	
Ort	Rathaus (Martin-Luther-Platz 1, Bechhofen)	

Stammtisch

Datum/Zeit	Mo 05.08.'19	19:30 Uhr
Bemerkung	- - -	
Pate	Der Vorstand	
Ort	Pizzeria Romana (Dinkelsbühler Str. 10, Bechhofen)	