Fotoclub – Was geht?!

Newsletter Februar 2020

Hallo liebe „Clubberer“,

um Euch etwas auf Stand zu halten haben wir, der Vorstand, beschlossen einen monatlichen Newsletter an Euch zu verschicken. Wir erhoffen uns damit eine bessere Kommunikation und eine Erfrischung des Vereinslebens.

1. Was war?

Das Jahr 2019 ist zu Ende gegangen und wir können Resümee ziehen. Aus zu meist persönlichen Gründen hat sich unsere Mitglieder um zwei auf derzeit 32 verringert. Jedoch sind wir zuversichtlich, dass das wieder nach oben gehen wird. Nur um nochmals die Aktivitäten des letzten Jahres zusammenzufassen hier mal eine kleine Übersicht was wir geschafft haben.

Ausflüge

- 31.01. (K)altmühlsee
- 19.05. Autofreies Dinkelsbühl
- 05.07. / 07.07. Rokoko Festspiele Ansbach
- 15.08. Lightpainting Tunnel Dinkelsbühl
- 24.11. Herbstshooting Triesdorf
- 27.12. Vorschiessen XT-Sports Ansbach

Workshops

- 09.02. Cosplay Nürnberg
- 07.03. Astro-Workshop Dennenloher See
- 10.04. Langzeitbelichtung Ansbach
- 17.04. Langzeitbelichtung / Lightpainting mit Stahlwolle Altmühlsee

Trips

- 03.05. - 05.05. Paris

Events

- 16.06. Black 'n White - Shooting / Sommersdorf
- 07.09. Cars 'n Curves Reloaded / Burgoberbach
- (2020) - 11.01. Pizzabacken Neujahrsempfang

Ausstellungen

- 14.03. - 18.07. schwarz/weiß Rathaus Bechhofen
- 26.12. - 06.01. "dancing light" Stadtschloss Herrieden

Fotoclub – Was geht?!

Sonstiges

- Gruppenbild Kindergarten St. Johannis
- Gruppenbild FFW Grossenried

Natürlich haben wir auch unsere **Quartalswettbewerbe** erfolgreich absolviert. Die Wettbewerbe III und IV wurden extern vergeben. So kommen wir auf folgende Endergebnisse:

Der „**III. Quartalswettbewerb 2019**“ wurde von elf Mitgliedern bestritten. Das beste Bild „pastel flower“ mit durchschnittlich 9,2 Punkten lieferte Susanne Deinhardt, welche auch Gesamtsiegerin nach Punkten wurde.

Der „**IV. Quartalswettbewerb 2019**“ wurde von acht Mitgliedern bestritten. Hier ging das beste Bild „Minipilze“ wiederum an Susanne Deinhardt und der Gesamtsieg nach Punkten an Chris Finster.

Wir bedanken uns recht herzlich beim Fotoclub Ansbach 1927 e.V. und den Fotofreunden Lichtenau für ihre Bewertungen – Wir danken Euch 😄.

Die Auswertung aller Quartalswettbewerbe 2019 in tabellarischer Form:

Platz	Punkte	Autor(in)
1	677	Chris Finsterer
2	631	Susanne Deinhardt
3	586	Bastian Glückselig
4	570	Gerhard Rieß
5	546	Antje Finsterer
6	528	Oliver von Guérard
7	450	Gert Häberlein
8	316	Tobias Koller
9	313	Christian Bärthel
10	287	Alexandra Mendez-Montgomery
11	207	Martin Kroder
12	142	Calvin Montgomery
13	89	Bernd Kober

Jahressieger nach Punkten ist somit Chris Finsterer und das Bild 2019 „pastel flower“ kam von Susanne Deinhardt.

Herzlichen Glückwunsch den Gewinnern!

Fotoclub – Was geht?!

Siegerbild Q3/2019 / Bild des Jahres

"pastel flower" Susanne Deinhardt

Siegerbild Q4/2019

"Minipilze" Susanne Deinhardt

Unsere **Monatswettbewerbe** in facebook wurde nur teilweise in Anspruch genommen und wird im Jahre 2020 nicht mehr ausgetragen.

Die **alljährliche Jahreshauptversammlung** wurde gut besucht und entlastete sowohl den alten Vorstand und die Ehrenämter, wie Kassenwart und Revisor. Das Protokoll findet sich hier als Anhang.

Wir danken allen Freiwilligen für ihre Arbeit und Engagement die letzten zwei Jahre!

Der neue Vorstand wurde von allen Anwesenden einstimmig gewählt und beschert uns für die kommenden zwei Jahre wieder ein gleichberechtigtes Triumvirat. Den Hut auf haben seit dem 27.01.2020 Patricia Spyra, Tobias Koller und Chris Finsterer. Die Kasse wird direkt vom Vorstand geführt und Christian Bärthel und Albrecht Flier werden dies als Kassenprüfer mit Argus-Augen als Kassenprüfer kontrollieren.

Der Vorstand 2020

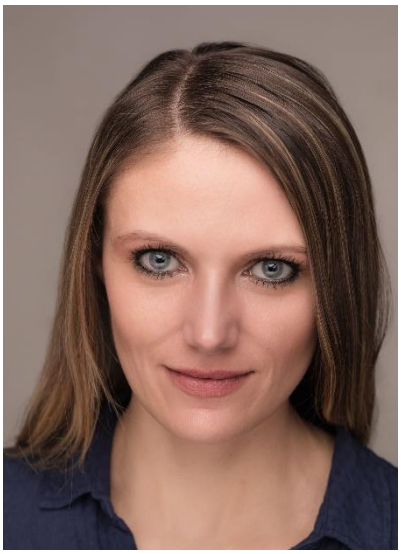

Patricia Spyra

Tobias Koller

Chris Finsterer

Fotoclub – Was geht?!

2. Was wird?

Der Jahresplan ist grob angerissen und wird noch um Termine ergänzt. Grundlegend haben wir uns darauf geeinigt wie im Superjahr 2018 wieder etwas mehr Gas zu geben. Im Vordergrund werden stehen:

- Raus gehen
- Mit anderen Vereinen kooperieren
- Mit Nicht-Vereinsmitgliedern zusammen der Fotografie fröhnen
- Gemeinsame Teamevents veranstalten

Alle Termine findet ihr auch online unter http://ffc-bechhofen.de bzw. die Veranstaltungshinweise im Facebook unter https://www.facebook.com/FotoclubBechhofen/ .

*PS: Auf unserer Homepage können Termine auch für's Smartphone unter http://ffc-bechhofen.de/download/ als *.ics heruntergeladen werden.*

3. Feuilleton

Am letzten Freitag (07.02.) waren wir in einer kleinen Abordnung in Weißenburg und haben an einem gemeinsamen Fotowalk des Fotostammtischs Weißenburg e.V. und der Oettinger Fotofreunde teilgenommen. Als „Gutserla" gab es ein neues Putztuch.

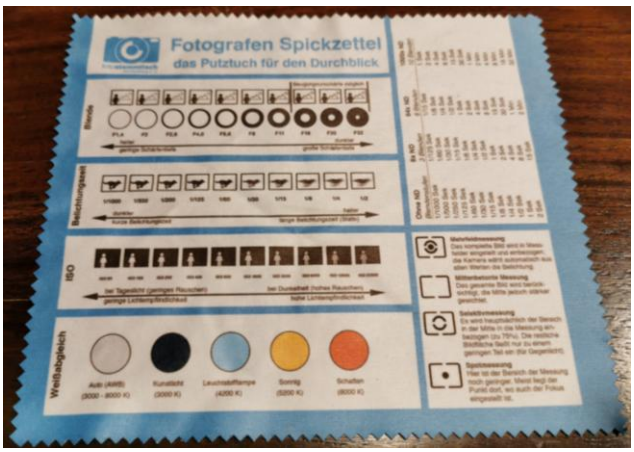

Give-away / "Gutserla" des Fotostammtischs Weißenburg e.V.

Jeder Fotograf wird früher oder später einen solchen Spickzettel, Cheatpage oder Hilfeblock in Händen halten. In der einen oder anderen Art findet man immer mal wieder Teile davon in Fachzeitschriften, auf Lehrgängen oder bei Workshops. Die Fotografie, sowohl die analoge als auch die digitale haben schon immer viel mit Physik und Mathematik zu tun. Manche Sachen hat man irgendwann intus, kann sie aus dem Gefühl oder man muss es eben immer und immer wieder nachlesen. Da kommen solche Helferlein gerade Recht – oder hast Du die Anleitung deiner Kamera auswendig gelernt?

Man sollte seine Kamera zumindest soweit kennen, dass man weiß ab welcher ISO-Einstellung das Rauschen anfängt und bei welcher Blende das verwendete Objektiv am besten arbeitet. Für alles andere liest man diese Helferlein. Auf der rechten Seite dieses Putztuches sieht man noch die Verlängerung der Belichtungszeiten, wenn man einen ND Filter verwendet. Falls ihr jedoch mehrer ND-Filter übereinander verwendet kommt die höhere Mathematik ins Spiel. Mein Tipp: eine kleine Handy-App. Einfach die ND Filter, die man hat in den Bestand eingeben, normale Belichtungszeit

Fotoclub – Was geht?!

auswählen und dann die verwendeten Filter auswählen. Die App berechnet sofort wie lange die Belichtung gezogen werden kann.

Android

ND Filter Calc (DSLR)
https://play.google.com/store/apps/details?id=de.litedev.ndfilter&hl=de

iPhone

Long Exposure Calculator für iOS
https://apps.apple.com/us/app/long-exposure-calculator/id694553269

Fotoclub – Was geht?!

Und hier nochmal der Spicker in seiner vollen Pracht – Danke an den Fotostammtisch Weißenburg e.V.

Liebe Grüße und Gut Licht!
Patricia, Tobias & Chris

Fotoclub – Was geht?!

4. Übersicht der kommenden Termine Februar/März

Clubabend - Q1

Datum/Zeit	Mo 17.02.'20	19:30 Uhr
Bemerkung	6 Bilder, themenfrei, Eigenjurierung	
Pate	per Mail oder USB-Stick an Vorstand@ffc-bechhofen.de	
Ort	Café Rieß (Dinkelsbühler Str. 6, Bechhofen)	

Stammtisch

Datum/Zeit	Mo 02.03.'20	19:30 Uhr
Bemerkung	- - -	
Pate	Der Vorstand	
Ort	Pizzeria Romana (Dinkelsbühler Str. 10, Bechhofen)	